ESPECIFICAÇÕES TÉCNICAS

Konica Minolta
Km1024a - 6pL
Resolução 2880dpi

Velocidade de impressão

*usando a largura máxima de impressão do equipamento.

	3204	3208
2 Passes | sem feather	93,6m²/h	187,2m²/h
2 Passes | feather médio	72,0m²/h	144,4m²/h
3 Passes | sem feather	72,0m²/h	144,0m²/h
3 Passes | feather médio	55,4m²/h	110,8m²/h
4 Passes | sem feather	54,0m²/h	108,0m²/h
4 Passes | feather médio	42,4m²/h	84,8m²/h
6 Passes | sem feather	32,7m²/h	65,4m²/h
6 Passes | feather médio	25,7m²/h	51,4m²/h
8 Passes | feather médio	25,7m²/h	51,4m²/h
8 Passes | feather médio	19,7m²/h	39,4m²/h

* Velocidades aferidas sem a cor branca.
Usando o branco a velocidade reduz 50%.

- Tecnologia Konica Minolta Km1024a com 6pL drop volume.
- Resolução 2880 DPI.
- Largura de impressão de 3.20m.
- Tintas UV led 4 Cores CMYK. (opcional CMYK Lc Lm W V 6 ou 12 cabeças).
- Lâmpadas UV LED potentes com 10mil horas.
- Sistema flashjet anti-entupimento de cabeças de impressão (MICROS DISPAROS DE TINTA).
- Sistema auto-wiper de limpeza de cabeças de impressão (opcional).
- Sistema de alimentação e rebobinamento por ar comprimido e fixação por válvulas pneumáticas.
- Interface de comunicação PCI high speed.
- Sistema de aquecimento do material traseiro com temperatura ajustável.
- Chiller para resfriamento do sistema LED.
- Ajuste manual da altura do cabeçote.
- Reconhecimento automático de largura de material.
- Servo motor e servo drive DELTA, maior precisão e longevidade.
- Duas guias lineares THK, maior precisão.
- Sistema de fixação através de pinch rollers triplos com movimentação eletrônica.
- Barra tensionadora de inconformidade (Retira ondulações e imperfeições do material – tecidos).
- Fixação de mídia na mesa com 3 setores e com vácuo ajustável.
- Estrutura em alumínio, ligas metálicas com excelente acabamento.
- Software gerenciador Liyu Print + Photoprint Sai (Opcional Flexiprint Ultimate ou Caldera).
- Voltagem 220V / 50-60Hz / 45A.
- Medidas Máquina 1.96x5.10x1,75m | Medidas Caixa 1.96x5.23x1.13 - 1800kg.

Assista aos vídeos

SOBRE A MEGAGRAPHIC

A MEGAGRAPHIC É UMA EMPRESA ESPECIALIZADA EM OFERECER SOLUÇÕES TÉCNICAS PARA O MERCADO DE IMPRESSÃO DIGITAL EM GRANDES FORMATOS, COMUNICAÇÃO VISUAL, SINALIZAÇÃO, SUBLIMAÇÃO DIGITAL E TÊXTIL. FORMADA POR UMA EQUIPE DE PROFISSIONAIS GABARITADOS E TÉCNICOS ESPECIALIZADOS EM UMA AMPLA VARIEDADE DE EQUIPAMENTOS, CONQUISTAMOS O DIREITO EXCLUSIVO À PRESTAÇÃO DE SERVIÇOS DE ASSISTÊNCIA TÉCNICA DA MARCA LIYU E SIGNSTAR NA AMÉRICA LATINA. APÓS MAIS DE 19 ANOS DE EXPERIÊNCIA PRESTANDO SUPORTE A MAIS DE 1500 EQUIPAMENTOS INSTALADOS, A MEGAGRAPHIC TEM EM NOSSO HISTÓRICO DIVERSOS PRÊMIOS INTERNACIONAIS. COM BASES INSTALADAS NAS CIDADES DE PINHAIS - PR REGIÃO METROPOLITANA DE CURITIBA E BELÉM/PA, BUSCAMOS ATENDER COM AGILIDADE EM TODO TERRITÓRIO NACIONAL. CONTAMOS TAMBÉM COM PARCEIROS ESTRATÉGICOS NOS ESTADOS DE SP / SC / RJ / CE / RN / MG / BA E EM DEMAIS PAÍSES DA AMÉRICA LATINA COMO: MÉXICO, ESTADOS UNIDOS, COLÔMBIA, BOLÍVIA, CHILE, ARGENTINA, REPUBLICA DOMINICANA E EQUADOR.

FALE COM A MEGAGRAPHIC
41 99222-2451
41 3033-6061
MEGAGRAPHIC.COM.BR
MEUPLOTTER.COM.BR

LIYU®

GRANDSPEED

UV LED

REPRESENTANTE EXCLUSIVO ★ LIYU NO BRASIL

SISTEMA DE IMPRESSÃO UV DE ALTA RESOLUÇÃO E PRODUTIVIDADE

MEGAGRAPHIC®

TINTAS: AGFA
TECNOLOGIA: KONICA MINOLTA
SOFTWARE: SAI

CONFIGURAÇÕES DE CORES

KONICA MINOLTA 1024a

6 pL - Grayscale 3 níveis

2880 DPI

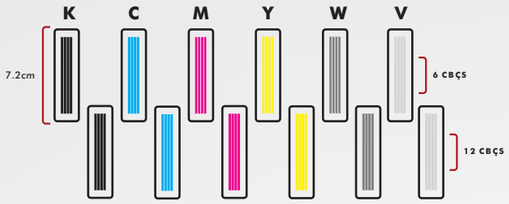

CONFIGURAÇÕES DE CORES

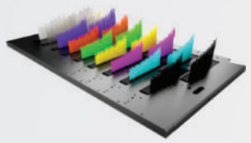

C M Y K

OPCIONAL

Light C | Light M

Branco | Verniz

Efeito 3D

Cobertura de verniz localizado
para efeitos 3D.

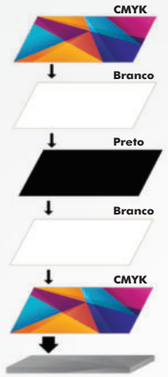

Opções de impressão

CMYK (Sem branco)
Branco + CMYK (Base branca)
CMYK + Branco (Cobertura branca)
CMYK + Branco + CMYK (Backlight)
CMYK + Branco + Preto + Branco + CMYK (Blackout)
Branco + CMYK + Verniz (3D)

TINTAS HOMOLOGADAS AGFA

AS MELHORES TINTAS, MUNDIALMENTE RECONHECIDAS!

- RENDE ATÉ 20% MAIS

- BRANCO COM MAIOR COBERTURA

- ALTA RESISTÊNCIA A ATRITO QUÍMICO

AGFA Agfa
WE EMBODY PRINT

LIYU

TOP QUALITY FABRICANTE E DESENVOLVEDOR DE TECNOLOGIA DA CHINA EM PARCERIA COM A KONICA MINOLTA.

• 4 ANOS CONSECUTIVOS ELEITA COMO A "MELHOR TECNOLOGIA ELETRÔNICA PARA IMPRESSORAS DE GRANDES FORMATOS".

• CERTIFICAÇÃO DO SISTEMA DE QUALIDADE ISO-9001 E CERTIFICAÇÃO CE EUROPEIA.

A LIYU PREZA PELA PRODUÇÃO DE EQUIPAMENTOS ROBUSTOS, DURÁVEIS E COM EXCELENTE ACABAMENTO.

IMPRESSORAS ESTÁVEIS COM PRECISÃO E PRODUTIVIDADE. INVESTIMENTO SOB MEDIDA PARA PRODUÇÃO INDÚSTRIAL.

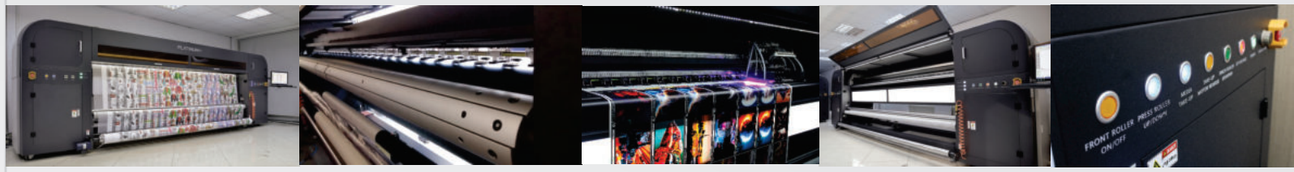

Motor Delta

Servo motor Delta de altíssima
precisão com velocidade
e longa durabilidade.

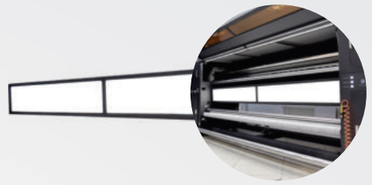

Lâmpadas Frontais

Iluminação frontal para projeção
de impressos em backlight.

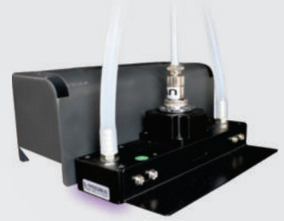

Sistema UV LED

Sistema de lâmpadas
potentes com 10mil horas.

Chiller para Resfriamento

Acompanha o equipamento.
Para resfriamento do sistema LED.

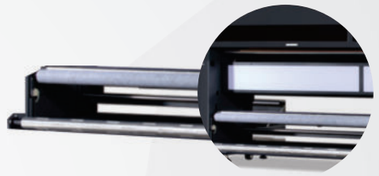

Barra Tensionadora

Sistema de alimentação e abastecimento
através de ar comprimido e válvulas pneumáticas.

Barra Anti-Enrrugamento

Retira ondulações e imperfeições
do material (tecidos).

SOFTWARE RIP PHOTOPRINT

A C O M P A N H A A M Á Q U I N A

- ESTIMATIVA DE CUSTOS DE TINTAS

- NESTING (OTIMIZAÇÃO DE MATERIAL)

- OPÇÕES DE IMPRESSÃO COM BRANCO

- IMPRESSÃO COM ROLO DUPLO

FLEXIPRINT ULTIMATE

O P C I O N A L

ALÉM DE TODAS AS FUNÇÕES DO PHOTOPRINT VOCÊ TERÁ...

- MAIS OPÇÕES PARA ACABAMENTO DE MATERIAIS

- CRIAÇÃO DE PERFIL DE CORES

- ESTIMATIVAS DE MATERIAIS, IMPOSTOS E FRETES

- CONTROLE DE PRODUÇÃO ATRAVÉS DO APLICATIVO MY FLEXI, ETC

SAi

APLICAÇÕES

EMPENAS, OUTDOORS, FACHADAS, ADESIVOS, PERFURADOS, ENVELOPAMENTO, FRONT LIGHT, PAINÉIS, SINALIZAÇÃO, DISPLAYS, PDV, FROTAS, TOTENS, E MUITO MAIS.